

Diagnostique cytologique/histologique

Dr. Daniela Meier FVH für Pathologie
Dr. René Stöckli FVH für Pathologie
Dr. Madeleine Kaufmann-Bart

Postfach 60
8427 Freienstein
zyto-histo@bluewin.ch
http://zyto-histo.ch

Tel 044 651 16 00
079 44 654 88
Fax 044 651 16 01

Exp / cachet

Propriétaire _____

Adresse _____

No dossier: _____

Espèce:

Chat Cheval
 Chien

Matériel:

Ponction/aspiration
 Biopsie d'organe
 Frottis
 Frottis d'écouvillon

Résultats:

Poste
 Fax
 e-Mail

Questions:

Nom:
Race:
Age:
Genre:
No:

Date prél.:

URGENCE

Copie à:

Facturation au vétérinaire

(au propriétaire: uniquement après accord du laboratoire)

Examen histologique

Tumeur/Masse

Taille:

bien démarqué oui non
croissance rapide oui non
excision en total oui non

Organe: _____

Altération cutanée

avec prurit
 symétrique

Examen cytologique

[Localisation du prélèvement / Organe et anamnèse en bref nécessaire]

Localisation du prélèvement/organe:

Anamnèse / Thérapie:

Marquer localisation svp

x Prélèvement biopsie/tumeurs/ FNA
/// Altérations

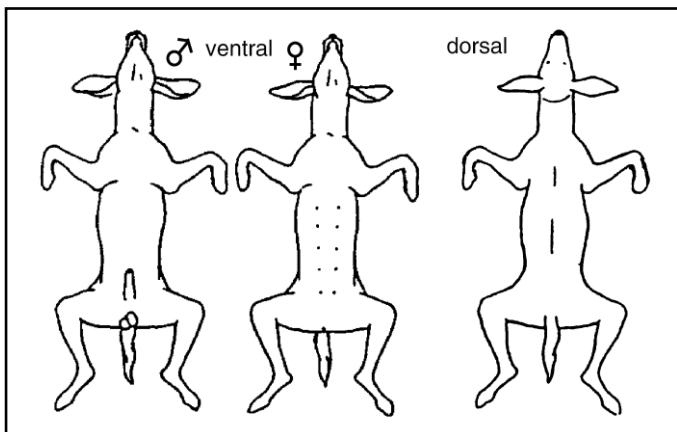

Diagnostic cytologique/histologique

Dr. Daniela Meier FVH für Pathologie
Dr. René Stöckli FVH für Pathologie
Dr. Madeleine Kaufmann-Bart

Commande de formulaires d'analyse, lames porte-objets, matériel de transport	
<input type="checkbox"/> Formulaires (celui-ci)	<input type="checkbox"/> Etui pour lames porte-objets
<input type="checkbox"/> Etiquettes d'adresse	<input type="checkbox"/> Lames porte-objets
<input type="checkbox"/> Sachets pour l'expédition	<input type="checkbox"/> Flacons d'expédition pour l'histologie

Suite anamnèse/remarques: