

Zyto / Histo Diagnostik

Dr. Daniela Meier FVH für Pathologie
 Dr. René Stöckli FVH für Pathologie
 Dr. Madeleine Kaufmann-Bart

Postfach 60
8427 Freienstein
 zyto-histo@bluewin.ch

Tel 044 651 16 00
 079 44 654 88
 Fax 044 651 16 01

Einsender oder Praxisstempel:

Tierhalter

Adresse

KG-Nr:

Tierart:

- Katze Pferd
 Hund

Name:

Rasse:

Alter:

Geschlecht:

Nummer:

Material:

- Feinnadelaspirat FNA
 Organprobe
 Ausstrich
 Abstrich

Entnahmedatum:

Berichte:

- Post
 Fax
 e-Mail

NOTFALL

Fragestellung

Kopie an:

Verrechnung an Tierarzt

(Tierhalter: nur nach Absprache mit Labor)

Histologische Untersuchung

Tumor/Masse

Grösse:

- | | | |
|------------------|--------------------------|----------------------------|
| gut abgrenzbar | <input type="radio"/> Ja | <input type="radio"/> Nein |
| schnell wachsend | <input type="radio"/> Ja | <input type="radio"/> Nein |
| ganz exzidiert | <input type="radio"/> Ja | <input type="radio"/> Nein |

Organ:

Hautveränderungen

- mit Juckreiz
 symmetrisch

Zytologische Untersuchung

[Entnahmeort / Organ und kurze Anamnese bitte unbedingt angeben]

Entnahmeort/Organ:

Anamnese / Therapie:

.....

.....

.....

.....

.....

.....

.....

.....

Lokalisation bitte bezeichnen x Entnahme Biopsie /Tumor/ FNA
 /// Veränderungen

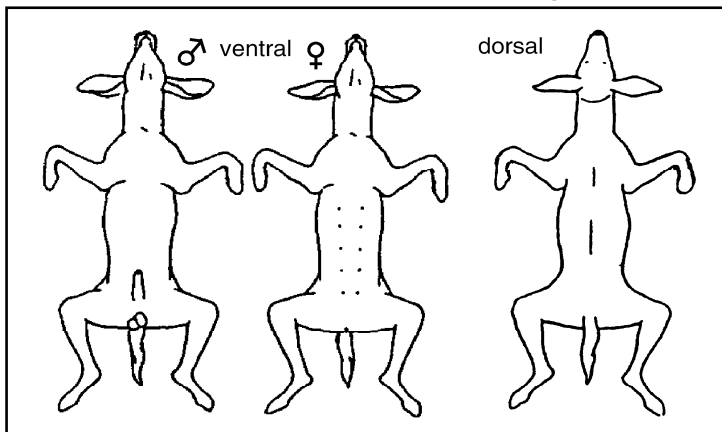

Zyto / Histo Diagnostik

Dr. Daniela Meier FVH für Pathologie
Dr. René Stöckli FVH für Pathologie
Dr. Madeleine Kaufmann-Bart

Bestellung von Auftragsformularen, Objektträger und Versandmaterial

- | | |
|--|---|
| <input type="checkbox"/> Auftragsformulare | <input type="checkbox"/> Versandträger für Blutausstriche |
| <input type="checkbox"/> Adressetiketten | <input type="checkbox"/> Objektträger |
| <input type="checkbox"/> Versandsäckchen | <input type="checkbox"/> Gefässe für Histologie |

weitere Anamnese/Bemerkungen: